CÓDIGO: **12831** CLAVE: **CP-14X**

Cortapernos 14", profesional, TRUPER

- Cuchillas de acero al silicio manganeso 2X más resistente y duradero que el acero al cromo molibdeno
- Mango de acero con grip ergonómico antiderrapante
- Mayor palanca para reducir el esfuerzo
- Tornillo excéntrico, para un ajuste correcto de las cuchillas

Certificaciones y garantías

- Excede la norma Especif. Federal: GGG-C-740d

1 AÑO DE GARANTÍA

Especificaciones

Largo total	14" (35 cm)
Capacidad máxima de corte	Materiales suaves 1/4" (6.5 mm) | Materiales duros 15/64" (6 mm)
Largo de zona de corte	1" (25 mm)
Peso	1 kg
Empaque individual	Caja
Inner	2
Master	16
Pallet	384

Datos de Empaque (Medidas y pesos aproximados)

Empaque Individual	**Medidas:** Alto: 16.4 cm (6 1/2") Ancho: 3.7 cm (1 1/2") Largo: 40 cm (15 3/4") **Peso:** 1.11 kg (2.45 lb)
Inner	**Medidas:** Alto: 17.5 cm (7") Ancho: 8.2 cm (3 1/4") Largo: 41 cm (16 1/4") **Peso:** 2.34 kg (5.16 lb)

© 2026 TRUPER, S.A. DE C.V. TODOS LOS DERECHOS RESERVADOS.
Los productos ilustrados y la información pueden cambiar sin previo aviso, como resultado de nuestros procesos de mejora continua.
Prohibida su reproducción o divulgación total o parcial así como su uso o aprovechamiento sin autorización escrita de Truper, S.A. de C.V.

Datos de Empaque (Medidas y pesos aproximados)

Master	**Medidas:** Alto: 37 cm (14 1/2") Ancho: 33.6 cm (13 1/4") Largo: 42.5 cm (16 3/4") **Peso:** 19.68 kg (43.39 lb)

País de origen

Fabricado en China bajo las estrictas especificaciones de GRUPO TRUPER

Refacciones y/o accesorios disponibles en catálogo (no incluidos)

Código	Clave	Descripción
12837	REP-CP-14X	Cuchillas de repuesto para cortapernos 14", TRUPER

Imágenes complementarias

CAPACIDAD MÁXIMA DE CORTE

Tamaño de cortaperno

14" (35 cm)

Materiales suaves	Materiales duros
1/4" (6.5 mm)	16/64" (6 mm)
-Pernos -Varilla -Barras de metal no ferroso -Varilla de metal recocido -Cable trenzado de baja resistencia	-Varilla y malla reforzada -Cable reforzado -Varilla de alta resistencia -Cadena (sin temple) revestida -Acero aleado

© 2026 TRUPER, S.A. DE C.V. TODOS LOS DERECHOS RESERVADOS.
Los productos ilustrados y la información pueden cambiar sin previo aviso, como resultado de nuestros procesos de mejora continua.
Prohibida su reproducción o divulgación total o parcial así como su uso o aprovechamiento sin autorización escrita de Truper, S.A. de C.V.

Imágenes complementarias

Ajuste de la cuchilla de repuesto:

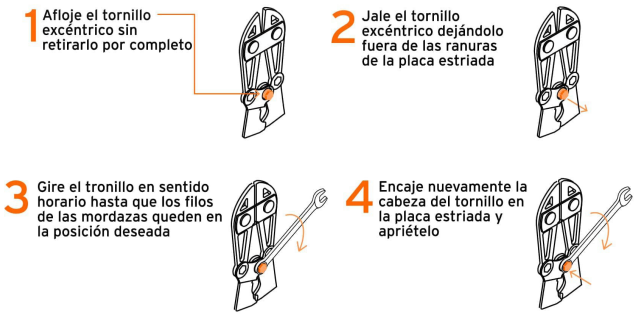

EMPAQUE INNER

Contiene: 2 piezas

Peso: 2.34 kg (5.16 lb)

EMPAQUE MASTER

Contiene: 8 inner (16 piezas)

Peso: 19.68 kg (43.39 lb)

© 2026 TRUPER, S.A. DE C.V. TODOS LOS DERECHOS RESERVADOS.
Los productos ilustrados y la información pueden cambiar sin previo aviso, como resultado de nuestros procesos de mejora continua.
Prohibida su reproducción o divulgación total o parcial así como su uso o aprovechamiento sin autorización escrita de Truper, S.A. de C.V.

Imágenes complementarias

© 2026 TRUPER, S.A. DE C.V. TODOS LOS DERECHOS RESERVADOS.
Los productos ilustrados y la información pueden cambiar sin previo aviso, como resultado de nuestros procesos de mejora continua.
Prohibida su reproducción o divulgación total o parcial así como su uso o aprovechamiento sin autorización escrita de Truper, S.A. de C.V.